



ÊTRE URBANISTE AU TEMPS DU DEVELOPPEMENT VERS L'INTERIEUR

Ariane Widmer, architecte urbaniste

FSU - KKL Lucerne
7 novembre 2025

Bref regard sur le passé Kurzer Blick zurück

Inversion de paradigme Paradigmawechsel

Composer avec la complexité Mit Komplexität umgehen

De nouveaux savoir-faire Neues «savoir faire»

Page blanche Neues Kapitel

|

BREF REGARD SUR LE PASSÉ
KURZER BLICK ZURÜCK

De l'extension urbaine à la ville idéale de la modernité ...

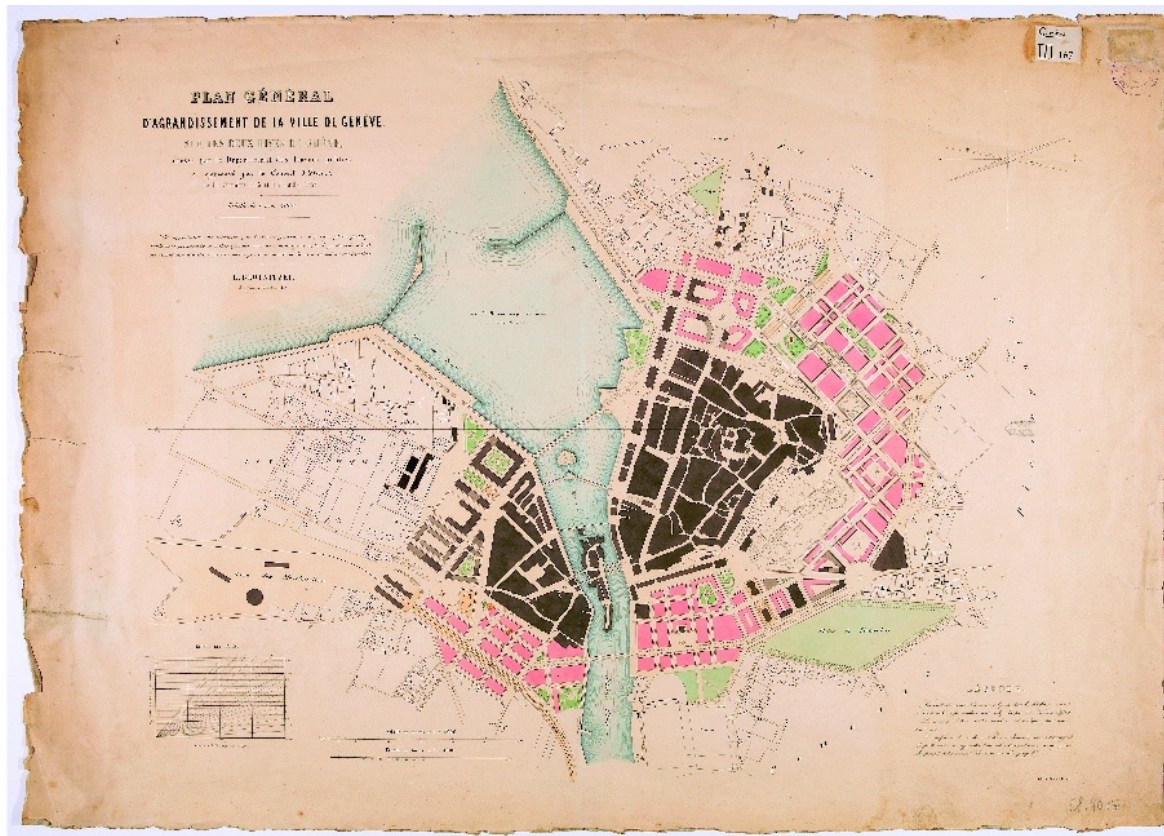

Genève, Plan d'agrandissement de la ville de Genève (ceinture Fazyste), fin 19^e s.

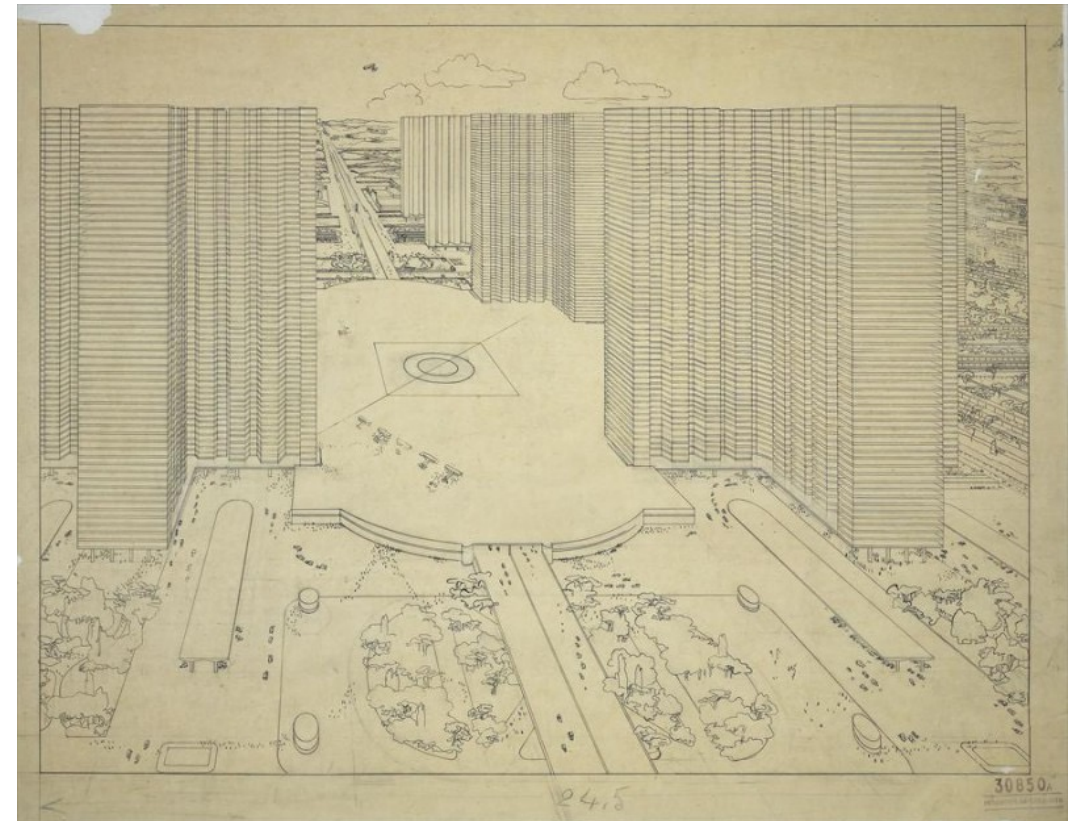

Paris, Plan Voisin, Le Corbusier, 1925

...aux plans de zones et aux visions de renouvellement urbain ...

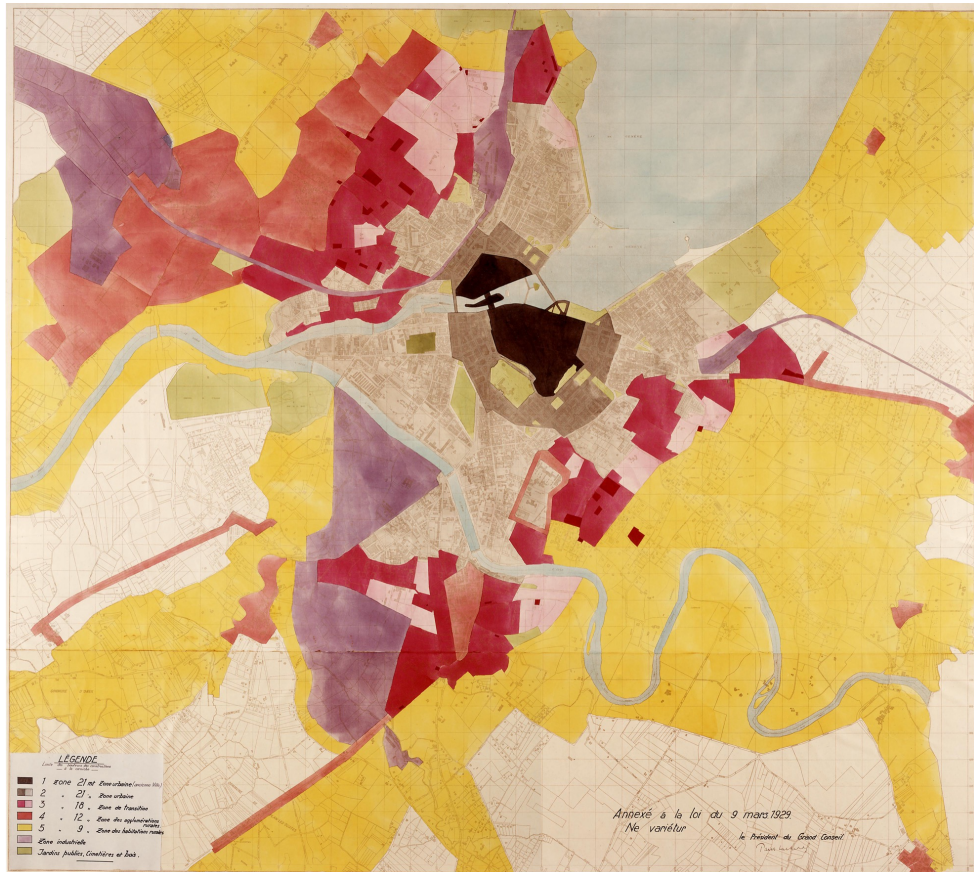

Canton de Genève, Plan de zones, Camille Martin, 1929

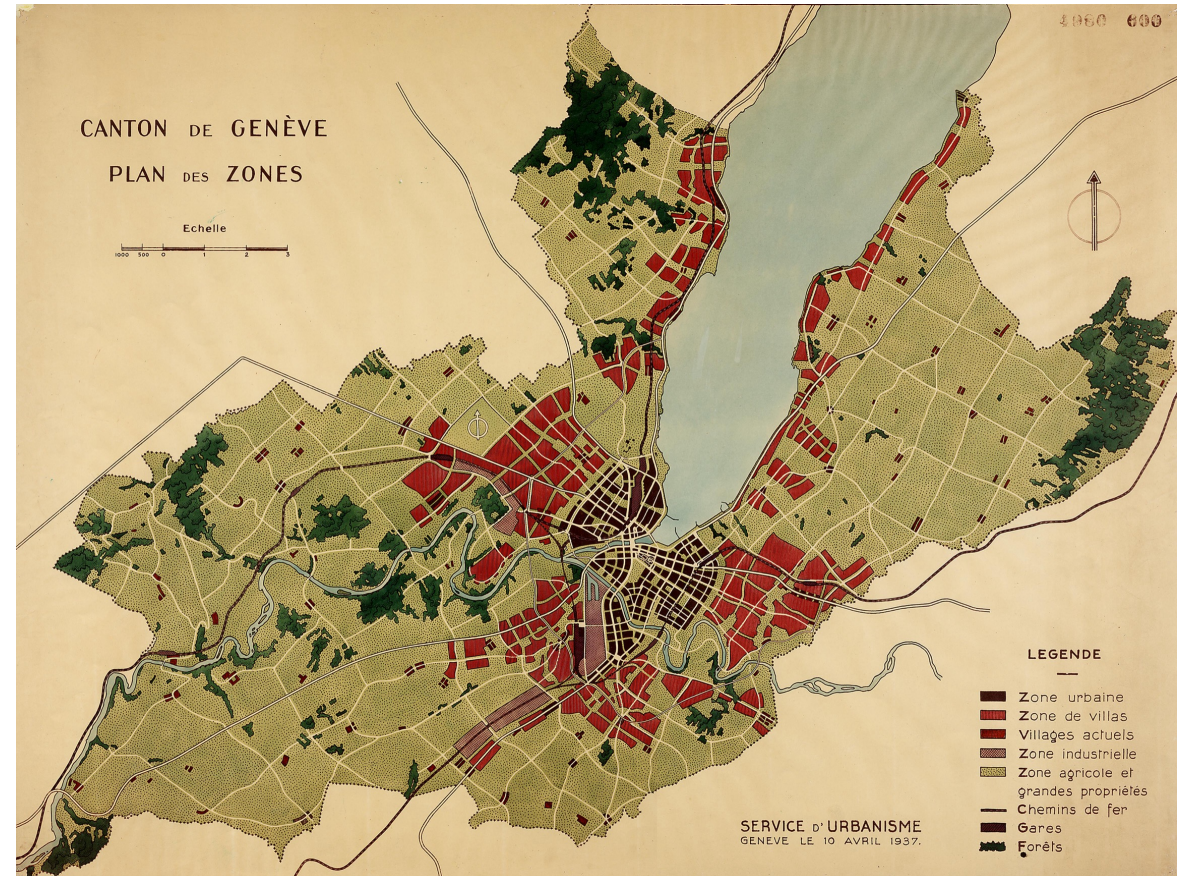

Canton de Genève, Plan de zones Brailard, 1937

....aux grands ensembles, aux plans alvéolaires de la mobilité individuelle, à l'AFU 1972 ...



Meyrin Parc, Georges Addor, 1960-64

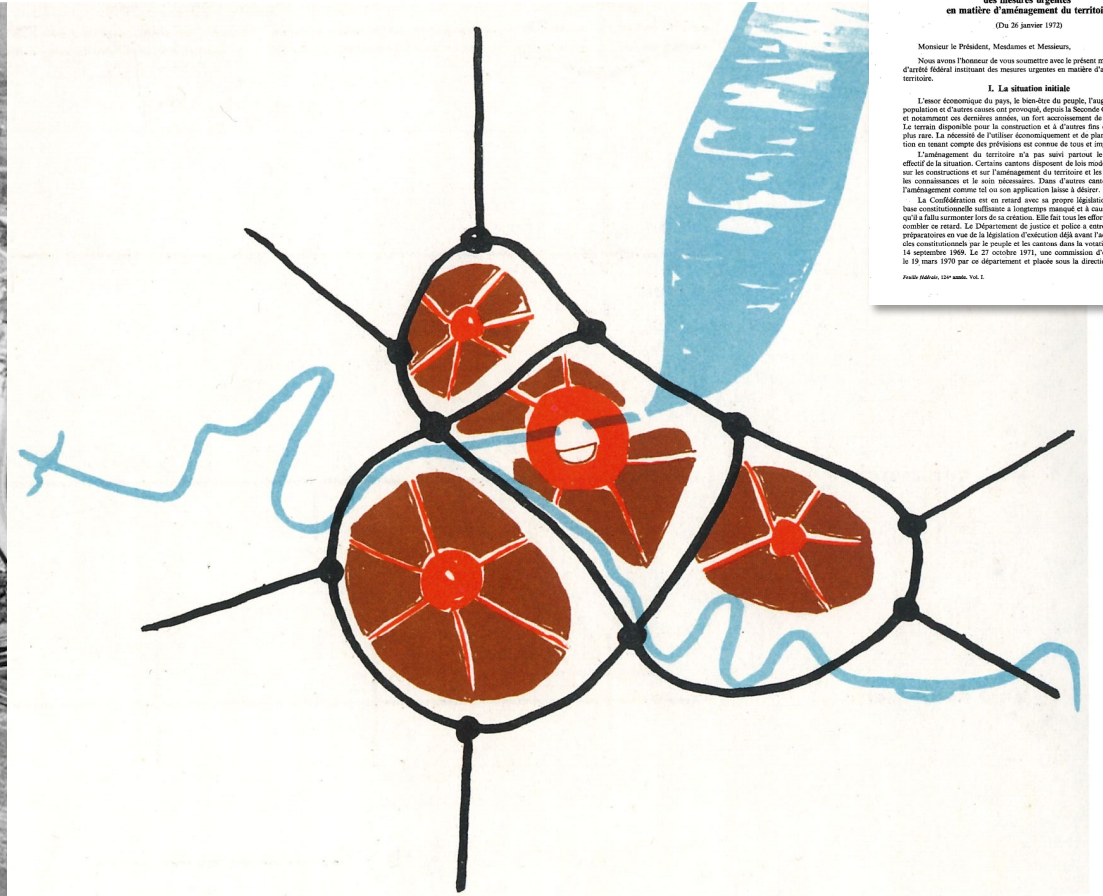

Canton de Genève, Plan directeur alvéolaire, 1966

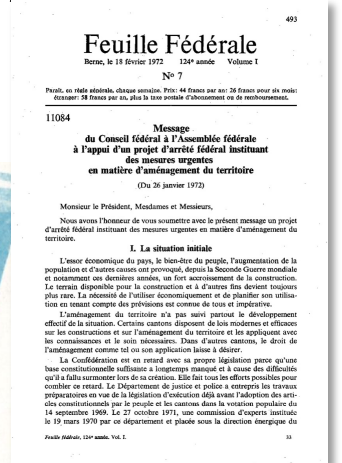

Arrêté fédéral urgent, 1972

... aux friches urbaines, aux agglomérations et enfin au développement vers l'intérieur et la LAT1.

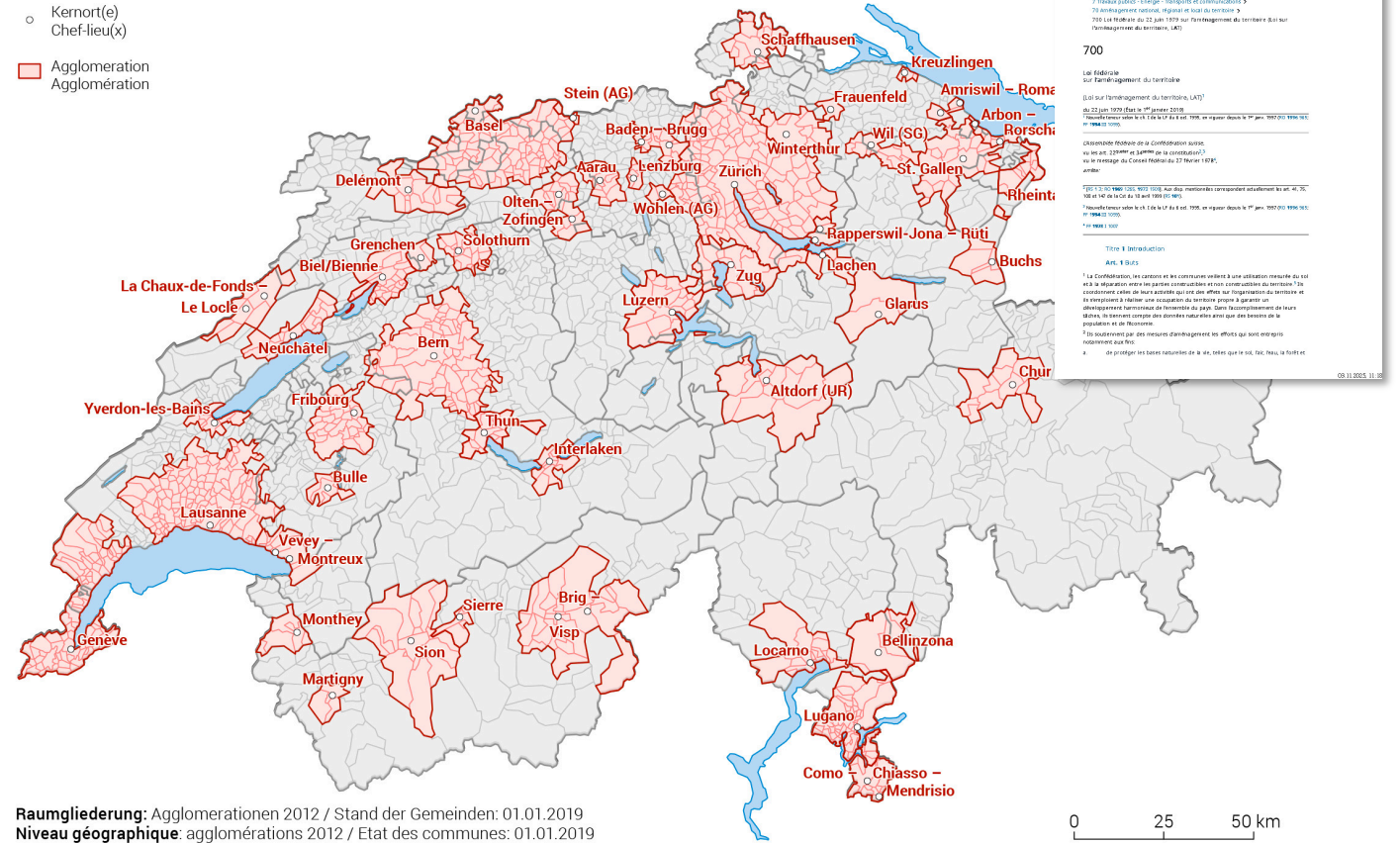

Raumgliederung: Agglomerationen 2012 / Stand der Gemeinden: 01.01.2019
Niveau géographique: agglomérations 2012 / Etat des communes: 01.01.2019

Quelle: BFS – Raumgliederungen der Schweiz
Source: OFS – Niveaux géographiques de la Suisse

II

INVERSION DE PARADIGME

PARADIGMAWECHSEL

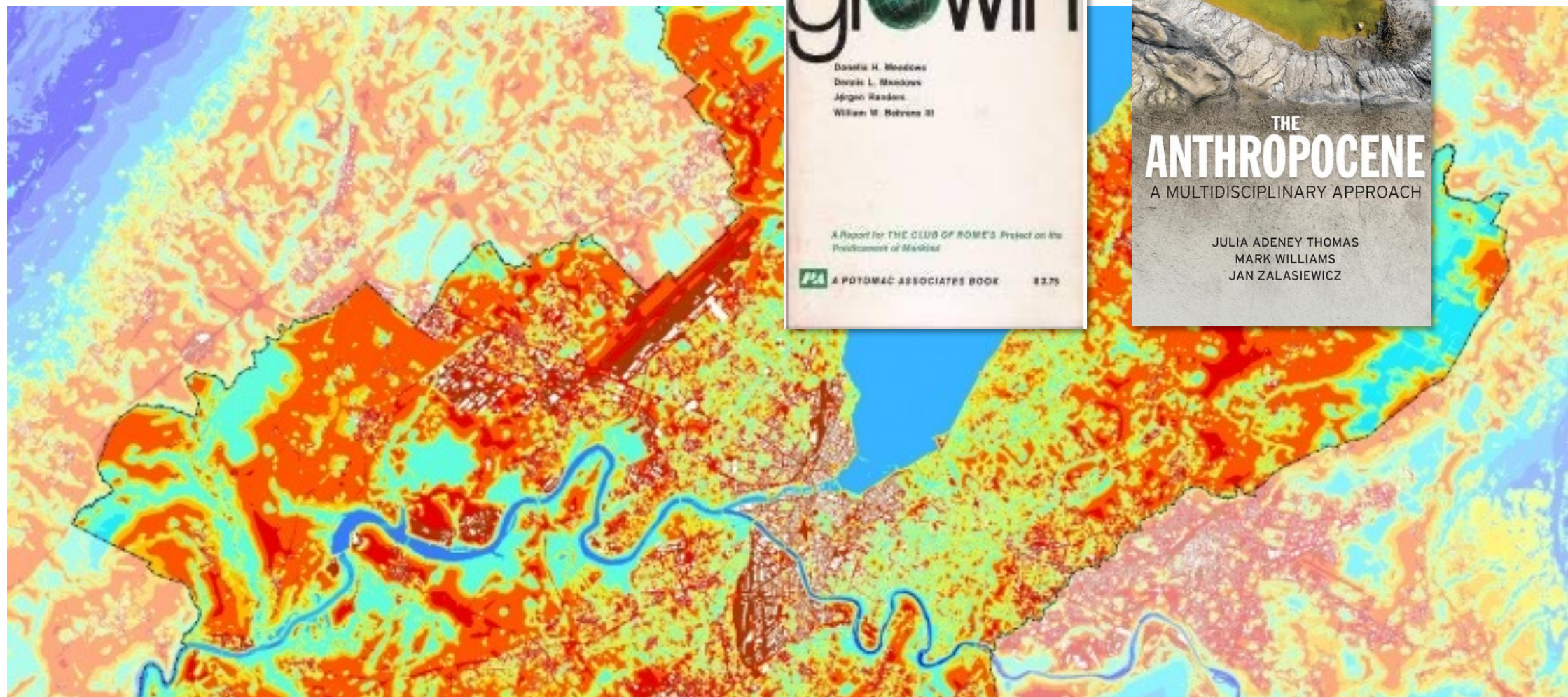

Canton Genève. SITG,, cartes des températures 2025

III

COMPOSER AVEC LA COMPLEXITÉ
MIT KOMPLEXITÄT UMGEHEN

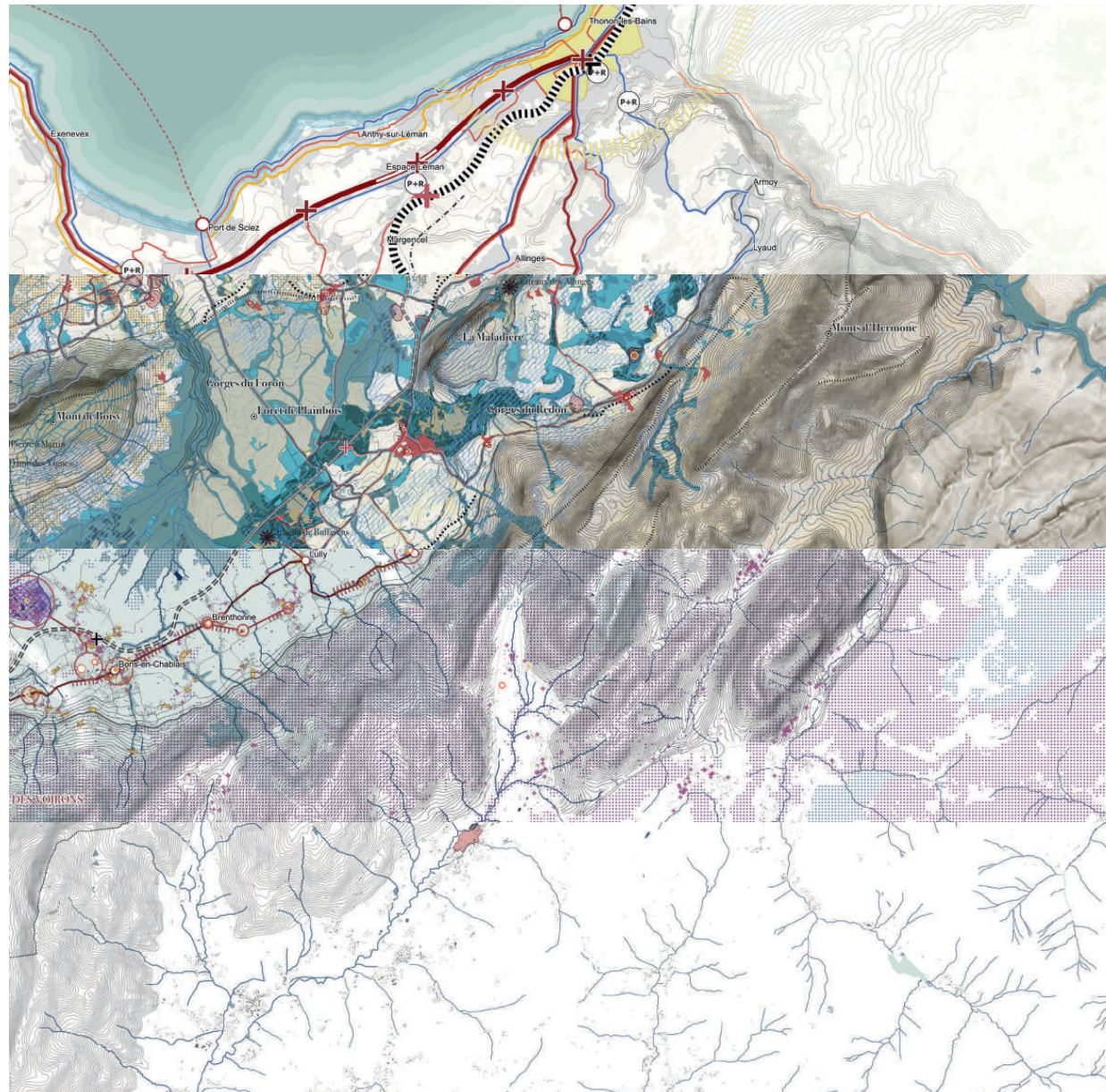

PACA Chablais, mobilité – réseau socio-écologique – constellations – régénération comme nouvelle urbanité, Studio Vigano, 2023

IV

DE NOUVEAUX SAVOIR-FAIRE NEUES «SAVOIR-FAIRE»

Accorder la primauté au «socle du vivant» et penser réseaux (socio-écologiques)

Faire avec l'existant et réintroduire la pensée circulaire

Penser mixités, usages et spatialités pour aller au-delà de la logique fonctionnelle

Redonner ses lettres de noblesse à au projet, ajuster les règles et oser des beautés inédites

Réinventer la mobilité par la proximité et en diversifiant les relations

Oser l'intensité urbaine, et affronter le tabou de la zone villa

Apaiser la ville et considérer l'habitant comme un expert de l'usage quotidien

Accorder la primauté au «socle du vivant» et penser réseaux (socio-écologiques)

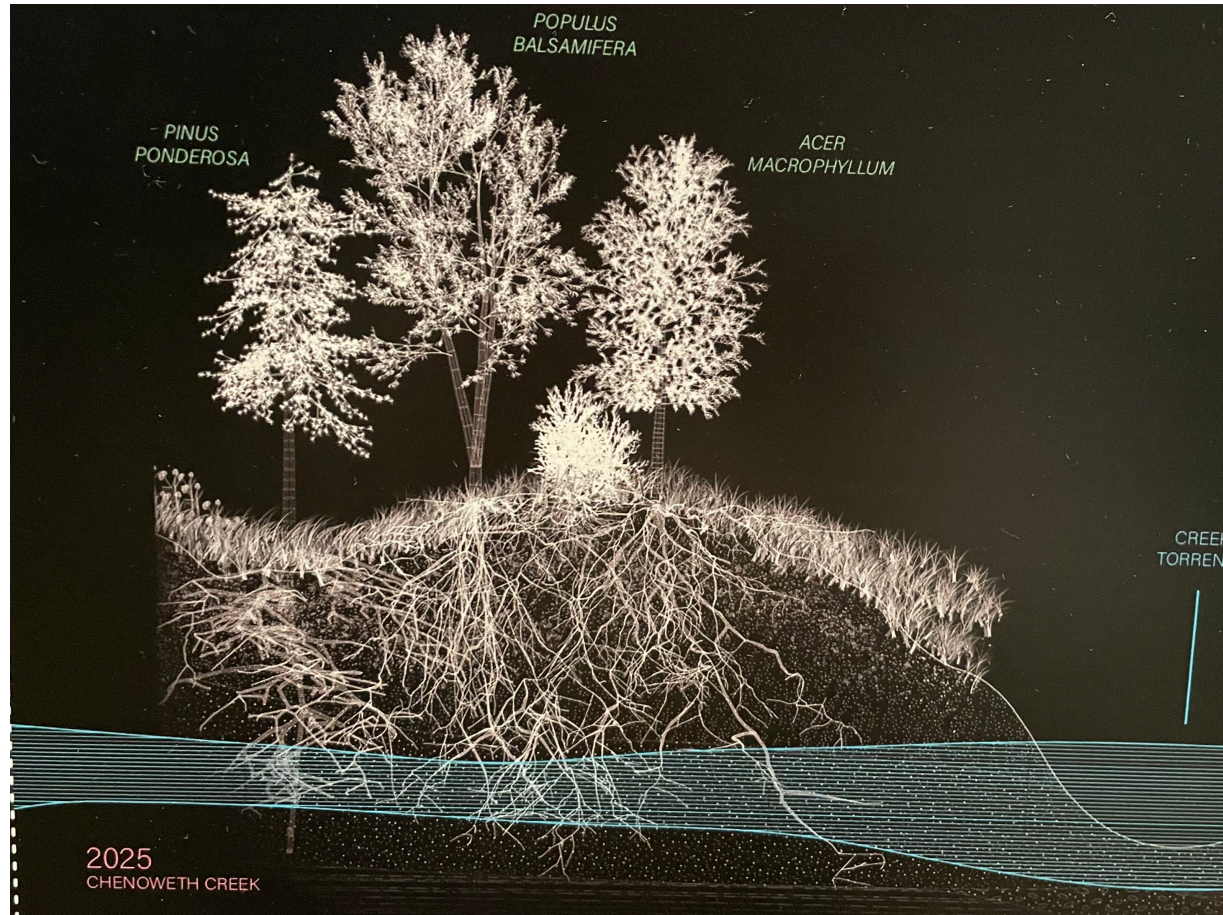

Biennale de Venise, 2025

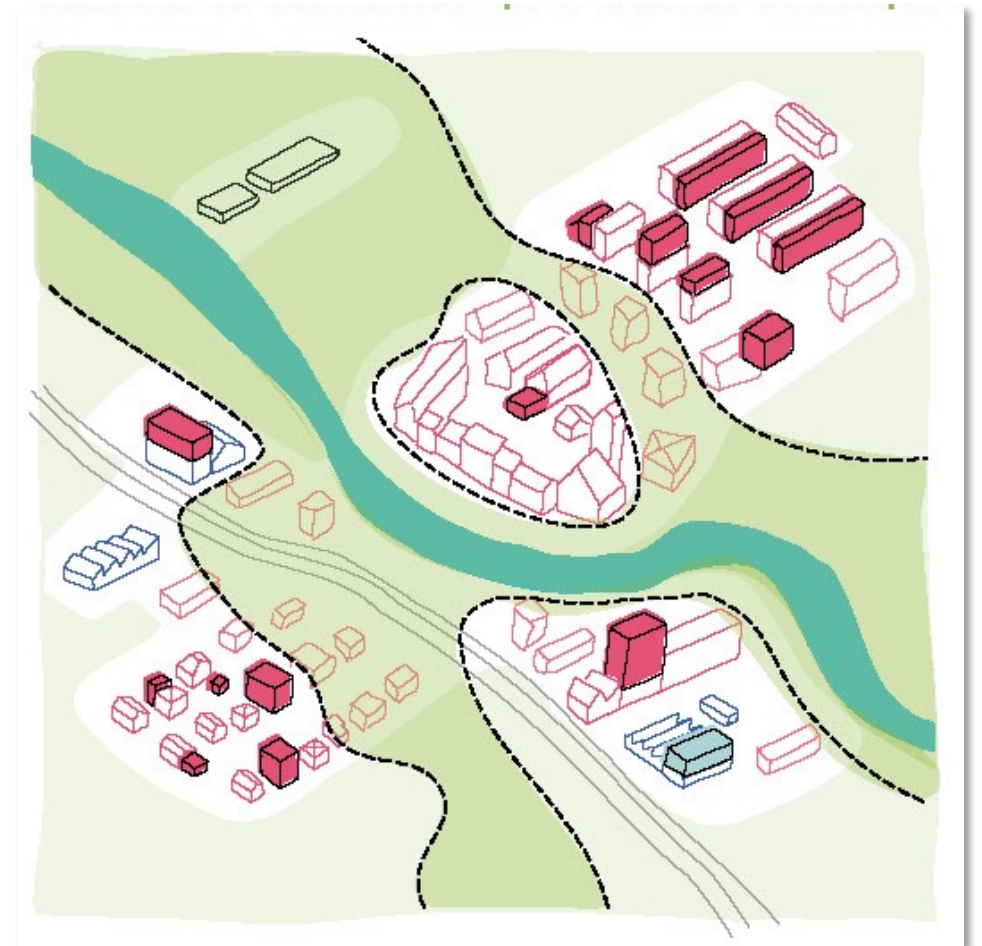

VTT, prise en compte du socle du vivant, Urbaplan, 2024

Faire avec l'existant et réintroduire la pensée circulaire



Carouge, quartier Guillocheurs-Tannerie, 2023

Penser mixités, usages et spatialités pour aller au-delà de la logique fonctionnelle

ÉQUIPE ATELIER BONNET ARCHITECTES

ETUDE TEST - REQUALIFICATION DES SITES FAVARGER ET PAPERIE



ATELIER III - SCÉNARIOS - 21.01.2023



"CAMPUS PAPERIE 2030"

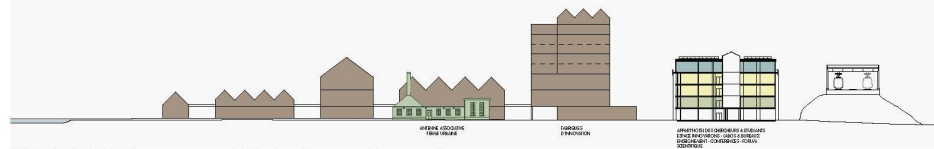

COUPE PROGRAMMATION

1:500

0 10 20 30 40

"FAVARGER 2026"



COUPE PROGRAMMATION



Versois, études test «Favarger – Papeterie», Atelier Bonnet, 2023

Redonner ses lettres de noblesse à au projet, ajuster les règles et oser des beautés inédites

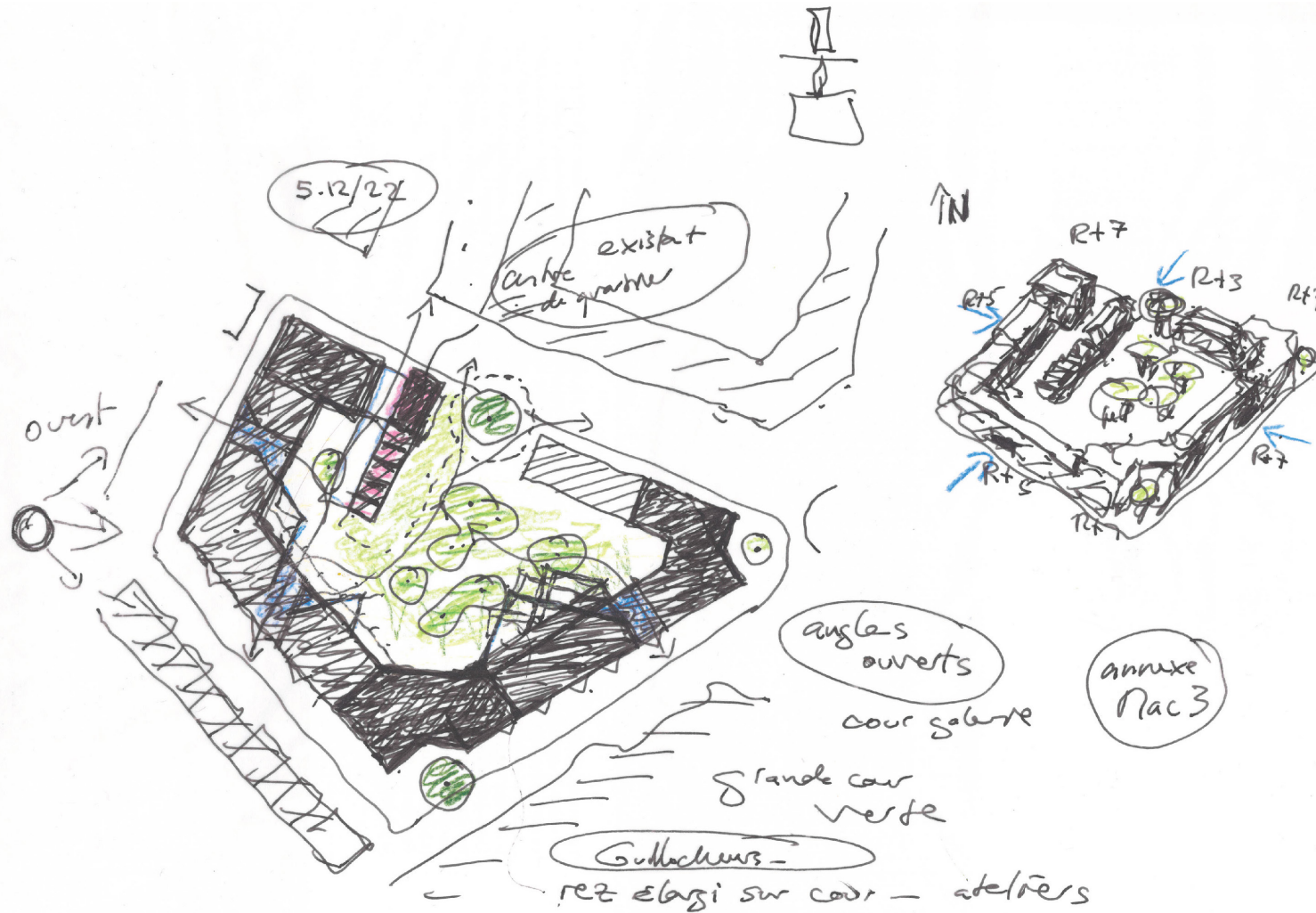

Réinventer la mobilité par la proximité et en diversifiant les relations

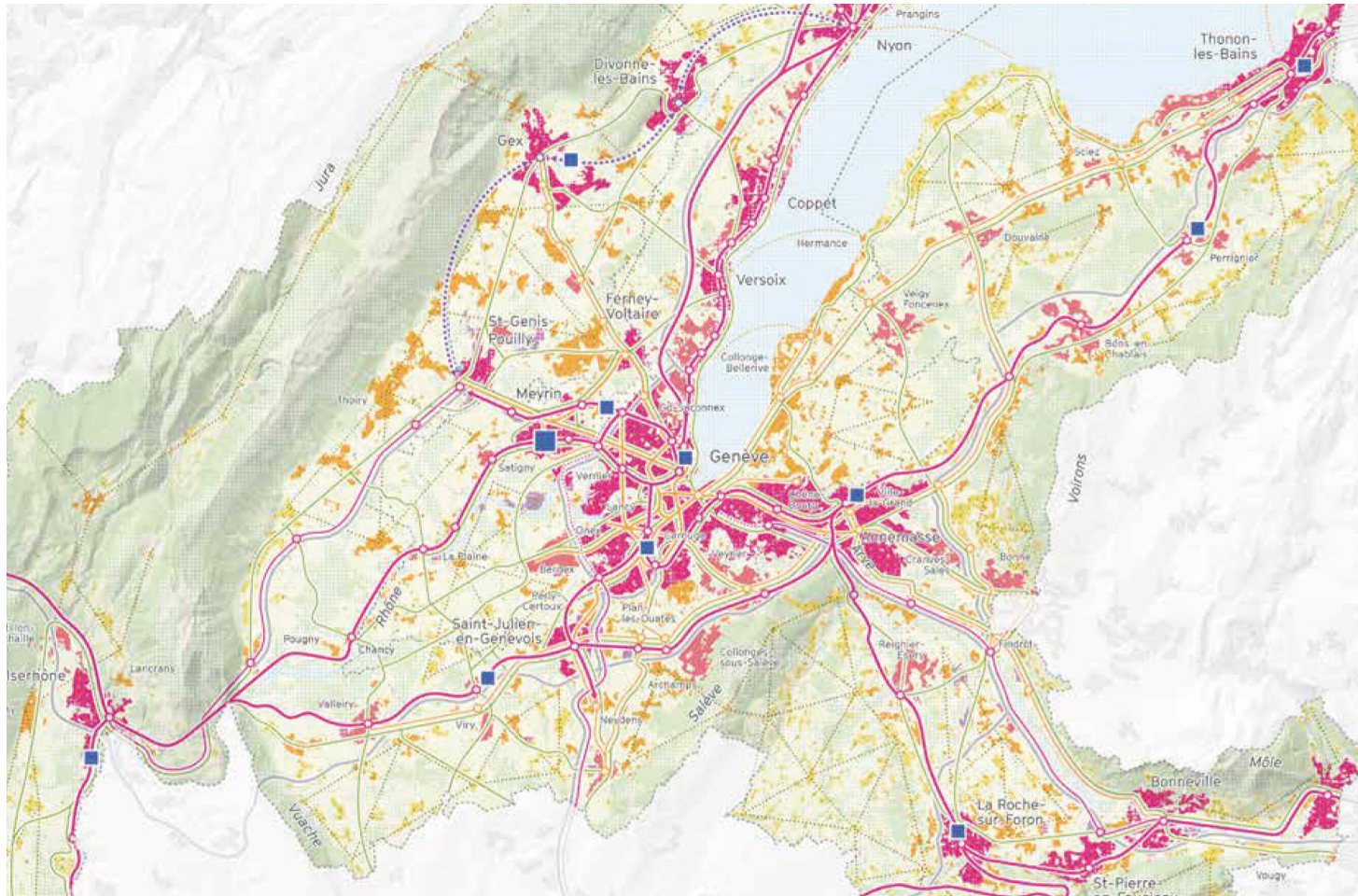

Vision territoriale transfrontalière du Grand Genève, Urbaplan, 2024

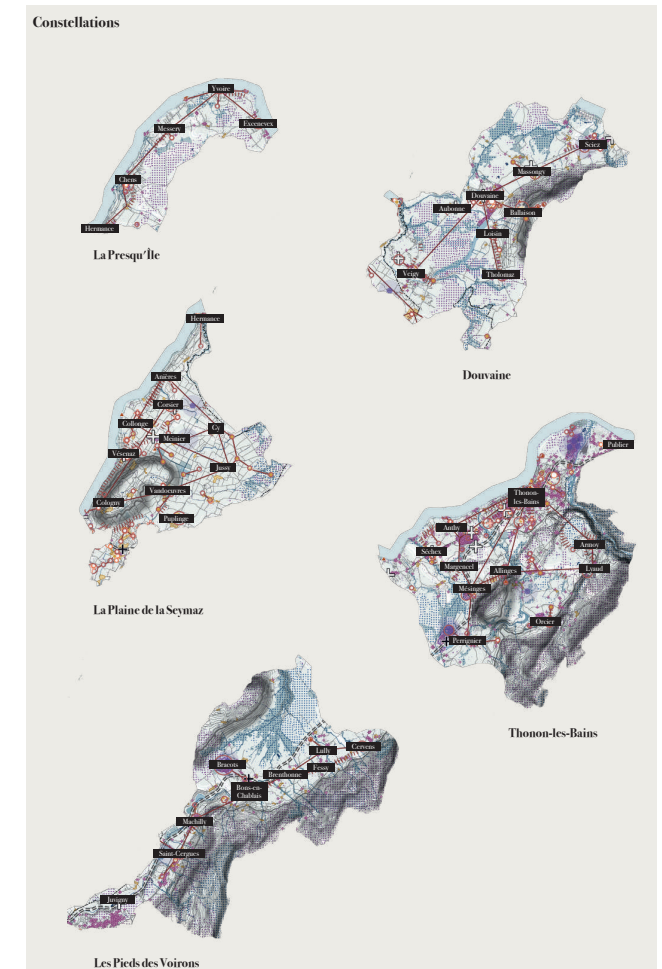

Constellations, PACA Chablais, Vigano, 2023

Oser l'intensité urbaine, et affronter le tabou de la zone villa



Cointrin, EPFL studio «compose-re-compose», Elia Bianchi, Alix Magnaguemabe, 2024



Vue aérienne, façade sud de l'aéroport de Cointrin, 2024

Apaiser la ville et considérer l'habitant comme un expert de l'usage quotidien



Carouge, photo Carla da Silva, Etat de Genève, 2021

VI

PAGE BLANCHE
EIN NEUES KAPITEL

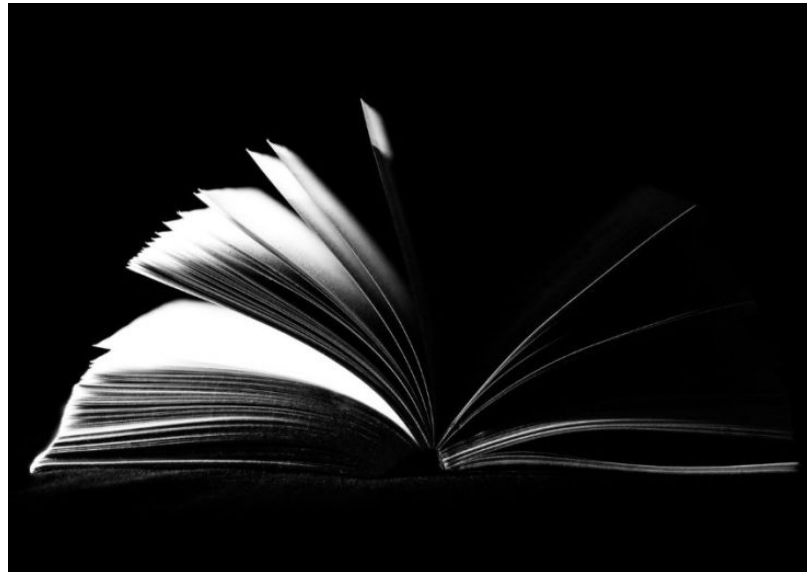

Merci pour votre attention!